QUINTI y QUILLA

Quinti y la luna Quilla

Editorial Sancho Cartonero

"Confía en el tiempo,
que suele dar dulces
salidas a muchas
amargas dificultades"

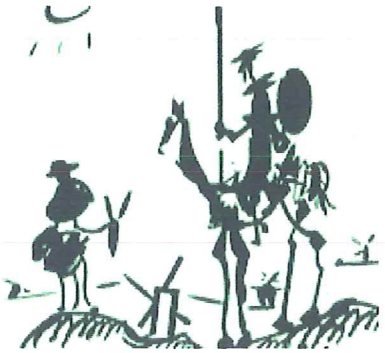

Benjamín Llocla – 10 años de edad

Este cuento romántico es para ti,

que cada noche miras la luna y te enamoras

Quinti y la Luna Quilla

Había una vez, un perro que se llamaba Quinti.

Cierto dia, ya no soportó los celos. Lanzó rayos de luz directamente hacia el perro Quinti.

Quinti se estaba derritiendo, se estaba quemando, entonces al ver sus quemaduras, miró al sol y empezó a perseguirlo.

El estaba muy enamorado de la Luna Quilla.

Pero había un intruso ...

el sol Inti.

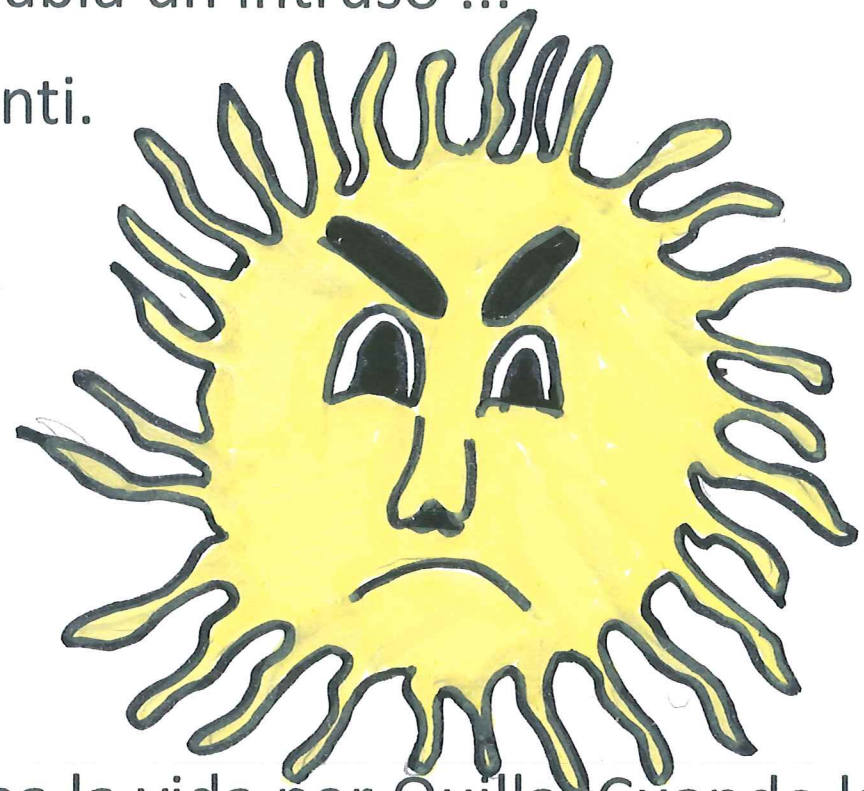

Inti daba la vida por Quilla. Cuando la veía con Quinti se ponía furioso y empezaba a quemar tan fuerte que aunque era noche la gente sentía sus rayos calurosos.

La Luna Quilla al verlo corriendo detrás del sol quemandose cada vez más, dijo ALTOOOOOO...

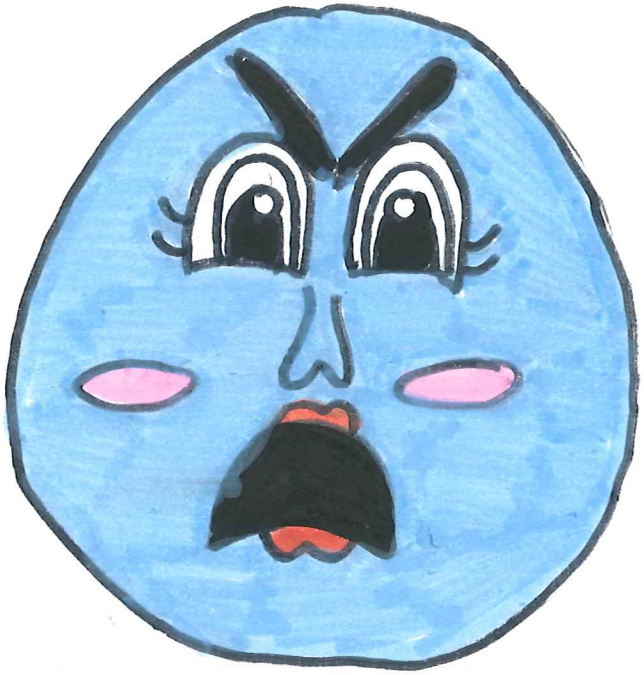

Ella dijo:“ Si siguen con la pelea me iré y las noches serán las mas tristes para todos.

Ellos se dieron cuenta que la estaban perdiendo, se disculparon y el sol decidió salir con una estrella coqueta.

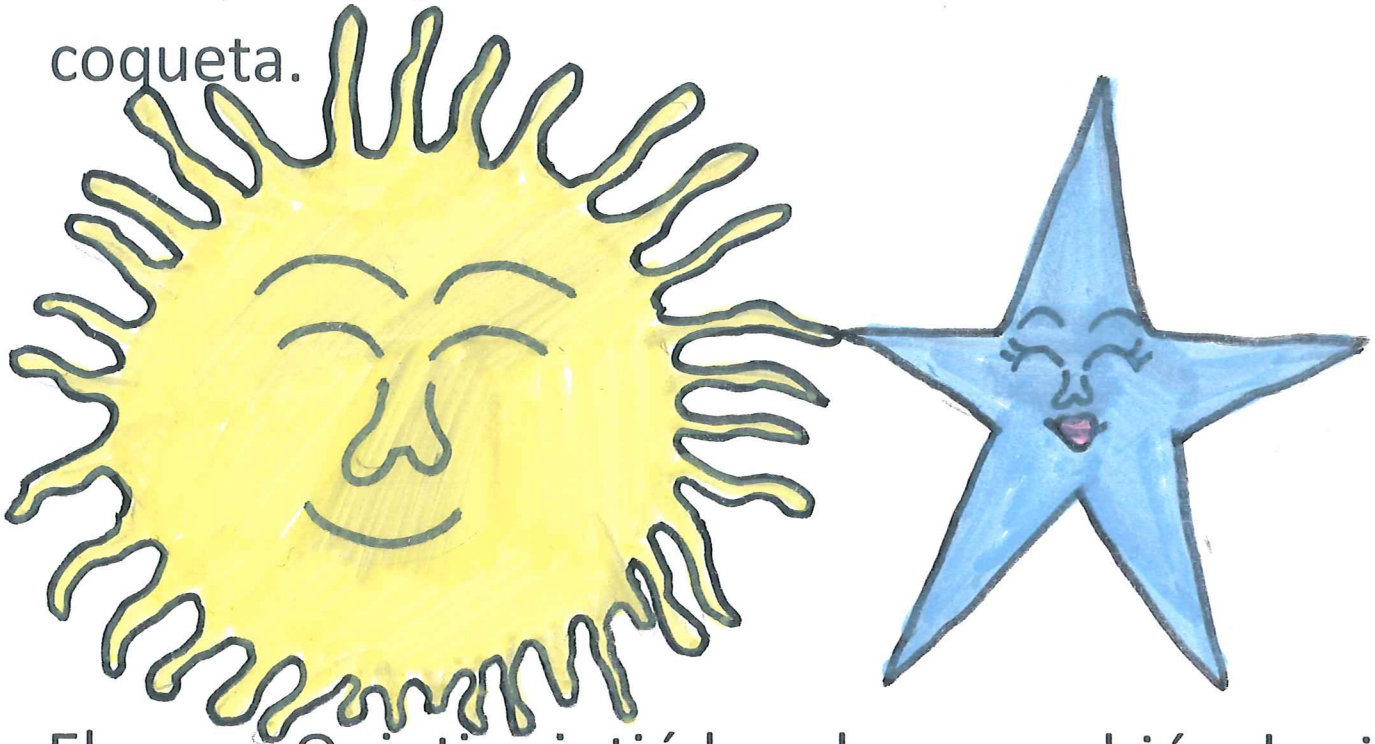

El perro Quinti asintió la cabeza y subió a la cima de la huaca Tambo Inga para despedirse del sol a las 5 :00 pm y esperó la noche para abrazar a su luna, quien la invitó a entrar a su casa.

Quinti, subió a los cielo y nunca mas regresó.

Cuando veas la luna, verás a Quinti está dentro de ella.